

CONFERENCIAS

Jueves, 2 de mayo de 2019

| Hora | Actividad |
|---|--|
| 7:30 - 9:00 | Acreditación y Registro |
| Auditorio Getsemaní | |
| MÓDULO: ENDOCRINOLOGÍA Y CARDIOVASCULAR | |
| 9:00 - 9:25 | Hipotiroidismo congénito, un diagnóstico que no debemos olvidar - <i>Ari J. Wassner</i> |
| 9:25 - 9:35 | Preguntas y Respuestas |
| 9:35 - 10:00 | Orígenes anómalos de las arterias coronarias y otras anomalías coronarias - <i>Luis G. Quiñonez</i> |
| 10:00 - 10:10 | Preguntas y Respuestas |
| 10:10 - 10:35 | Nódulos tiroideos: síntomas, diagnóstico y tratamiento - <i>Ari J. Wassner</i> |
| 10:35 - 10:45 | Preguntas y Respuestas |
| 10:45 - 11:05 | Café |
| MÓDULO: LA PEDIATRÍA DE HOY Y DEL FUTURO | |
| 11:05 - 11:35 | Keynote - Avances en neonatología: terapia génica y celular, placenta artificial, genómica y otros - <i>Pankaj Agrawal</i> |
| 11:35 - 12:05 | CONFERENCIA INAUGURAL - Innovaciones en la atención pediátrica: cinco iniciativas estratégicas en el Boston Children's Hospital - <i>Jeffrey Burns</i> |
| 12:05 - 12:40 | APERTURA - II Conferencia de las Américas 2019 |
| 12:45 - 13:45 | Simposio almuerzo Glaxosmithkline - (CUPO LIMITADO) Simposio 1: Vacunas conjugadas contra el neumococo: ¿Qué hay de nuevo? Simposio 2: Vacuna contra rotavirus: ¿Qué tanto hemos aprendido? |
| 13:45 - 14:00 | Café |
| 14:00 - 14:30 | Keynote - El niño crítico: cinco actualizaciones importantes en la literatura reciente - <i>Jeffrey Burns</i> |
| MÓDULO: NEONATOLOGÍA Y NEURODESARROLLO | |
| 14:30 - 14:55 | Lesión cerebral en el prematuro: lo qué es,... y lo qué no es - <i>Janet Soul</i> |
| 14:55 - 15:20 | Seguimiento del recién nacido menor de 1500 gramos después de la UCIN - <i>Carmen R. Pallás Alonso</i> |
| 15:20 - 15:45 | Convulsiones y síndromes convulsivos neonatales: diagnóstico y manejo - <i>Janet Soul</i> |
| 15:45 - 16:15 | Panel de expertos |

Viernes, 3 de mayo de 2019

| Hora | Actividad |
|--|--|
| 8:00 – 8:45 | Simposio Alpina: Riesgos nutricionales y diagnóstico de la intolerancia a la lactosa. |
| Auditorio Getsemaní | |
| MÓDULO: PEDIATRÍA DEL DÍA A DÍA | |
| 9:00 - 9:25 | Problemas y enfermedades dermatológicas comunes: actualización para el pediatra - <i>Jennifer Huang</i> |
| 9:25 – 9:35 | Preguntas y Respuestas |
| 9:35 - 10:00 | Dieta y alergia: evidencia en el niño latinoamericano - <i>Alfonso Cepeda</i> |
| 10:00- 10:10 | Preguntas y Respuestas |
| 10:10 - 10:35 | No pases por alto estas lesiones dermatológicas ¿Cuándo debe preocuparse el pediatra? - <i>Jennifer Huang</i> |
| 10:35 - 10:45 | Preguntas y Respuestas |
| 10:45 - 11:05 | Café |
| 11:05 - 11:35 | Keynote - Problemas y patologías asociadas al uso de nuevas tecnologías - <i>Ariel Melamud</i> |
| 11:35 - 12:05 | Keynote - La educación médica en la era de la globalización - <i>Alan Leichtner</i> |
| 12:05 - 12:30 | Episodios breves resueltos e inexplicados en lactantes (BRUE) - <i>Dennis Rosen</i> |
| 12:30 - 12:40 | Preguntas y Respuestas |
| 12:40 – 13:40 | Simposio almuerzo Pfizer: Impacto en la vacunación contra enfermedad neumocócica en la región de las Américas. Realidades y retos. <i>Carlos Torres</i> (CUPO LIMITADO) |
| 13:40 - 14:00 | Café |
| MÓDULO: INFECTOLOGÍA NEONATAL | |
| 14:00 - 14:25 | Cómo hemos cambiado la política de antibióticos en los últimos años y su impacto en los prematuros <i>Carmen Rosa Pallás Alonso</i> |
| 14:25 - 14:50 | Eliminar las infecciones en la UCIN: ¿Es siempre posible? - <i>Pankaj Agrawal</i> |
| 14:50 - 15:15 | Manejo de la infección fúngica invasora en neonatos - <i>Wilfrido Coronell</i> |
| 15:15 - 15:40 | Infecciones intrahospitalarias: agentes, manejo actual y prevención - <i>Jennifer Blumenthal</i> |
| 15:40 - 16:00 | Panel de expertos |

Sábado, 4 de mayo de 2019

| Hora | Actividad |
|--|--|
| Auditorio Getsemaní | |
| MÓDULO: INFECTOLOGÍA PEDIÁTRICA | |
| 8:30 - 8:55 | Kawasaki incompleto o atípico: en quién sospecharlo y cómo tratarlo - <i>Rolando Ulloa-Gutierrez</i> |
| 8:55 - 9:20 | Organismos multirresistentes: vigilancia y nuevas opciones antibióticas - <i>Jennifer Blumenthal</i> |
| 9:20 - 10:00 | SESIÓN INTERACTIVA - Enfermedades infecciosas en pediatría: casos clínicos - <i>Rolando Ulloa-Gutierrez</i> |
| 10:00 - 10:40 | SESIÓN INTERACTIVA - Preguntas en bacteriemia: ¿lo sabemos todo? - <i>Wilfrido Coronell</i> |
| 10:40 - 11:00 | Café |
| MÓDULO: GASTROENTEROLOGÍA Y NUTRICIÓN | |
| 11:00 - 11:25 | Intolerancia alimentaria en pediatría: mitos y realidades - <i>Lisette Jimenez</i> |
| 11:25 - 11:50 | Novedades en la definición, diagnóstico y tratamiento de la enfermedad celíaca - <i>Alan Leichtner</i> |
| 11:50 - 12:15 | Reflujo gastroesofágico: actualización y nuevas guías - <i>Lisette Jimenez</i> |
| 12:15 - 12:30 | Panel de expertos |
| 12:30 | Clausura |

SERVICIO DE TRANSPORTE

Se dispondrá de este servicio desde y hacia el Hotel Intercontinental y Hotel Estelar

| Día | Salida | Regreso |
|--------------------|------------|------------|
| Jueves, 2 de mayo | 7:30 a. m. | 4:30 p. m. |
| Viernes, 3 de mayo | 7:00 a. m. | 4:15 p. m. |
| Sábado, 4 de mayo | 7:30 a. m. | 12:30 m |

Jueves, 2 de mayo de 2019

TALLERES SALA 103

Los talleres requieren inscripción previa - Cupo limitado.
Las inscripciones se cerrarán una vez se llene el cupo.

09:30 - 12:00



Taller:

Abordaje del dolor en el recién nacido, un reto profesional
Carmen Rosa Pallás Alonso y Clara Alonso

14:00 - 15:15



Taller:

Intolerancia alimentaria.
Casos clínicos interactivos.
Lisette Jimenez y Alan Leichtner

15:30 - 16:30



Taller:

Sesión interactiva - 12 Apps imprescindibles para el pediatra en el día a día.
Ariel Melamud

Viernes, 3 de mayo de 2019

TALLERES SALA 103

Los talleres requieren inscripción previa - Cupo limitado.
Las inscripciones se cerrarán una vez se llene el cupo.

09:00 - 10:30



Taller:

Las experiencias de la enfermedad y su impacto en la relación médico-paciente.

Dennis Rosen

11:00 - 12:30

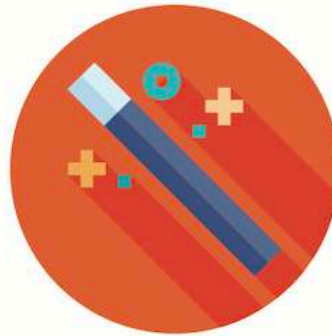

Taller:

Magicare: el poder de la magia en la consulta.

Gabriel Mago

14:00 - 15:30



Taller:

Alimentación complementaria tradicional vs BLW-BLISS: lo bueno, la moda y la ciencia.

Clara Rojas

Meet the Professor Sessions

Sala 201

Participa en sesiones interactivas y prácticas con el conferencista en las que analizas el diagnóstico y amplías el manejo de problemas o enfermedades de interés en pediatría.

Estas sesiones no pretenden ser presentaciones magistrales, sino intervenciones donde se alienta a la audiencia a participar, ya sea haciendo o respondiendo preguntas, o proporcionando comentarios durante la sesión.

PROGRAMACIÓN EN LAS PANTALLAS EN EL CENTRO de CONVENCIONES



Boston Children's Hospital

HARVARD MEDICAL SCHOOL TEACHING HOSPITAL

exemedis

educación · eventos · innovación

CIPeds.com - exemedis.com